

# TERCERA CIRCULAR

RENS 2017

XXXI REUNIÓN  
NACIONAL DE SUELOS

Madrid, 6-9 Junio 2017



# HOLA,

Celebramos la XXXI Reunión Nacional de Suelos en la Comunidad de Madrid y alrededores con el concurso de tres universidades madrileñas, la Universidad Politécnica, la Universidad Autónoma y la Universidad Complutense, además de dos organismos públicos de investigación, el Instituto Madrileño de Investigación y Desarrollo Rural, Agrario y Alimentario, y el Consejo Superior de Investigaciones Científicas. Cinco instituciones que han estrechado lazos gracias a esta Reunión.

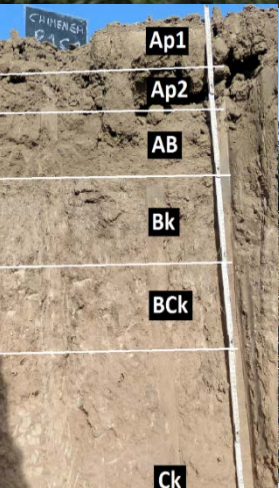

Con ello, se ha cumplido ya uno de los objetivos de las Reuniones que se vienen celebrando desde 1973 con el auspicio de la SECS y confiamos alcanzar con esta RENS2017 el resto de objetivos. Así, esperamos despertar en los participantes más jóvenes el interés por el estudio del suelo en campo, aprender de las controvertidas discusiones científicas sobre clasificación, dar a conocer nuestras investigaciones, intercambiar opiniones y establecer nuevas relaciones de colaboración.

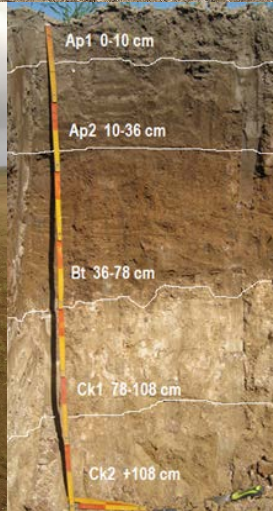

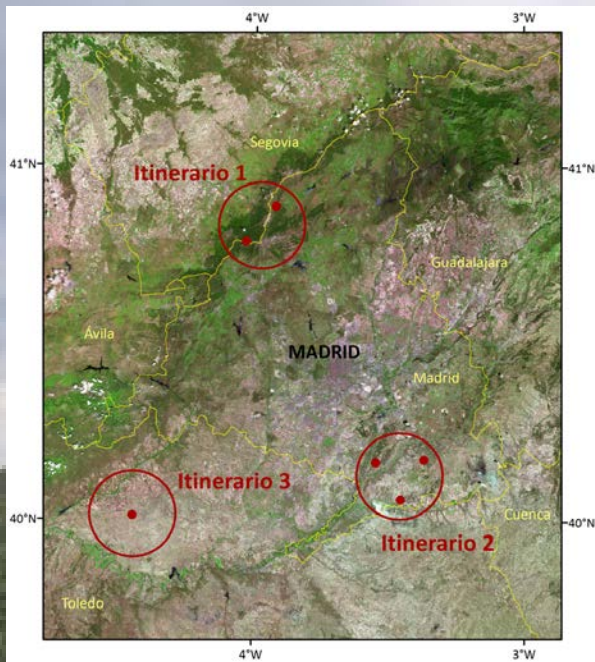

Para esta Reunión hemos seleccionado tres itinerarios muy diversos que nos permitirán conocer los paisajes y los suelos presentes en esta zona central de la península.

- El primer itinerario nos llevará al norte para conocer los suelos forestales de la Sierra de Guadarrama, en un paraje natural de gran belleza.
- En el segundo, nos dirigiremos al sur, al territorio de las vegas (Tajo y Jarama) y el páramo, donde recorreremos una variedad de suelos agrícolas representativos de la comarca de mayor vocación agrícola de la región.
- El tercer itinerario nos trasladará al suroeste, adentrándonos en la denominada facies Madrid, donde conoceremos suelos agrícolas desarrollados sobre arcosas y tendremos la oportunidad de conocer un campo experimental dedicado al estudio de la erosión del suelo.



# 6 DE JUNIO

## Inauguración de la Reunión

- 15.30** Recepción de participantes. Tendrá lugar en el Hall de la ETSI Agronómica, Alimentaria y de Biosistemas (UPM). La recogida de documentación se llevará a cabo en el Aula A9.
- 16.15** Reunión RAE-SECS (para aquellos que quieran participar)
- 17.00** Inauguración del Congreso.
- 17.30** Conferencia *“El factor edáfico en la respuesta al fuego y al manejo post-incendio”*, por el presidente de la SECS, Dr Jorge Mataix Solera.
- 18.15** Presentación de posters y refrigerio.



## 7 DE JUNIO

### Suelos forestales de la Sierra de Guadarrama

**09.00** Salida de la parte delantera de la ETSI Agronómica, Alimentaria y de Biosistemas (delante del estanque).

**10.30** Parada en el Perfil PN-I (Rascafría).

**11.30** Parada para café y video explicativo en el Centro de visitantes Peñalara.

**13.30** Parada en el Perfil PN-II (Puerto de Navacerrada).

**14.30** Parada para comer en la Residencia “Los Cogorros”

**17.00** Visita a los Jardines del Palacio de la Granja

**18.30** Regreso a Madrid.



# 8 DE JUNIO

## Suelos agrícolas de la comarca de Las Vegas

- 08.00** Salida de la parte delantera de la E.T.S.I.A.A.B (UPM)
- 09.00** Parada 1 en la Finca “La Chimenea” (IMIDRA, Colmenar de Oreja) y visita del Perfil 1 (Terraza del Valle del Tajo).
- 10.00** Recorrido hasta Perfil 2 (Yesos del Mioceno).
- 11.30** Pausa para café en las oficinas de la Finca “La Chimenea”.
- 12.45** Parada 2 en el C.T.T Vitivinícola “El Socorro” (IMIDRA, Belmonte del Tajo) y visita del Perfil 3 (Páramo de Chinchón).
- 14.30** Pausa para comer en Chinchón
- 17.45** Parada 3 en la Vega del Jarama (Ciempozuelos) y visita del Perfil 4.
- 19.30** Llegada a Madrid.
- 21.30** Cena de gala en la Bodega de los Secretos



# 9 DE JUNIO

## Suelos sobre arcosas de la Fosa del Tajo

- 9:00** Salida desde la puerta principal de la E.T.S.I.A.A.B. Universidad Politécnica de Madrid
- 10.30** Llegada a la Finca de la Higuera. Caracterización y discusión del Perfil 1
- 11.15** Tentempié en la casa de campo de la Higuera
- 11.45** Caracterización y discusión del Perfil 2
- 12.30** Explicación de parcelas de erosión y de degradación y uso de agro-ecosistemas mediterráneos
- 14.30** Comida en Santa Olalla
- 17.00** Visita al Castillo de Maqueda y Clausura de la Reunión
- 18.30** Regreso a Madrid



## TERCERA CIRCULAR

¡Os esperamos!

RENS 2017  
XXXI REUNIÓN NACIONAL DE SUELOS  
Madrid, 6-9 Junio 2017

